

ÁLBUM DO MUNICÍPIO DE LONDRINA 1939

Cópia cedida pela **Antigomobilismo Memória e Patrimônio Cultural - AMPC**



MUNICIPIO DE LONDRINA

Origem do municipio

Quando em visita ao norte do Paraná, em 1924, um grupo de capitalistas e técnicos ingleses, chefiado por Lord Lovat, deparou com as portentosas terras roxas deste sólo prodigioso, seus componentes muito se impressionaram com a sua feracidade, com a magnificência da luxuriante vegetação, com o porte athletico das figueiras brancas, dos páus d'alho, cedros e perobas que, extasiados, contemplavam.

Pela experiencia adquirida em varios paizes, tiveram os capitalistas e técnicos, a visão da extraordinaria e vasta expansão agricola e industrial que estava reservada para esta riquissima região; tal foi o entusiasmo que resolveram, desde logo, adquirir grande porção da invejavel gleba que representa, hoje, a mór parte do Municipio de Londrina.

A compra das terras pelo citado grupo, deu-se, parte em 1925 e parte em 1927, sendo adquirida do Governo do Estado, por escriptura publica, uma extensão superior a 500.000 alqueires, no planalto entre os rios Paranapanema, Ivahy e Tibagy, fundando-se então a CIA. DE TERRAS NORTE DO PARANA' (Séde em Londrina), com um capital em accções no valor de 18.500.000\$000, sendo o maior acccionista a PARANA' PLANTATIONS LTDA., de Londres.

Em 1927, quando a C. T. N. P. resolveu adquirir mais terras, vieram fazer a escolha das mesmas os drs. Willie da Fonseca Brabazon Davids, Gastão de Mesquita Filho e Antonio de Moraes Barros.

Mais tarde, afim de facilitar a obra de colonização, a Paraná Plantations Ltda. organizou a CIA. FERROVIARIA S. PAULO-PARANA', cuja primeira directoria ficou constituída do seguinte modo: Presidente - Dr. Erasmo T. de Assumpção; Vice-Presidente - Dr. João Domingues Sampaio; Thesoureiro - Snr. H. M. Thomas; Superintendente - Dr. T. D. Hamilton; Secretario - Snr. J. C. Bellrage; Representante junto ao Governo do Estado do Paraná - Dr. João de Oliveira Franco.

O Snr. Arthur Thomas, illustre e dynamico director-gerente da Cia de Terras Norte do Paraná e director-thesoureiro da Cia. Ferroviaria S. Paulo-Paraná, chegou ao Brasil em Maio de 1924, vindo ao septentrião paranaense, pela primeira vez, em Junho do mesmo anno,

assumindo as altas funcções que hoje occupa, em Outubro de 1925, quando foi fundada a C. T. N. P.

O snr. Thomas, depois de uma viagem cheia de sacrificios, varando emmaranhadas mattas, por estreitas e accidentadas picadas, chegou ao local que hoje é Londrina, em 1929, elegendo, então, a futura cidade para séde da maior empreza colonizadora da America do Sul.

O trecho da Cia. Ferroviaria S. Paulo-Paraná, entre Ourinhos e Cambará, foi construido de 1924 a 1927, pelos fazendeiros daquela zona, destacando-se entre elles os snrs. Antonio Barbosa Ferraz, Antonio Ribeiro dos Santos e Dr. Willie da Fonseca Brabazon Davids.

O Municipio de Londrina deve á C. F. S. P. P. a facilidade do escoamento dos seus productos exportaveis. Os comboios dessa ferrovia, por onde passam, representam authenticas exposições ambulantes da intensa vida agricola, industrial e commercial do Municipio.

Por sua vez, a CIA. DE TERRAS NORTE DO PARANÁ, desde 1929, por intermedio de seus engenheiros, constructores e empreiteiros, numa lucta constante com a matta virgem, arrojou-se á épica obra de transformar um sertão bruto em um centro civilisado. Foi, antes do romper da aurora do dia 18 de Agosto de 1929, quando a estrella d'alva ainda scintillava no firmamento que, de Ourinhos, partiu uma caravana com destino ás nossas afamadas terras roxas. No dia 21 a a caravana transpunha o caudaloso rio Tibagy. Com tropa de muares, por um picadão de caboclo, através a selva ignota e magestosa que infundia respeito, palmilhavam os denodados viandantes; afinal o grande grupo de desbravadores, do qual faziam parte o Dr. Alexandre Razgulaeff e Snr. George Craig Smith, sahindo do interior da espessa e esmeraldina floresta, chegou a um marco de madeira, que representa o ponto inicial da fundação de Londrina.

Quando os trilhos da S. Paulo-Paraná chegaram ás barrancas do rio Tibagy, já havia mais de 130 kilometros de optimas estradas de rodagem em Londrina, cuja verdadeira fundação data de 1931. Desde 1930, porém, vieram chegando os primeiros compradores de terras e colonos allemães e japonezes que, ante o valor daquellas e o notavel desenvolvimento da zona, foram chamando parentes, amigos e conhecidos, avolumando-se em pouco tempo a população do actual Municipio. Com o progresso rapido de Londrina e seus arrabaldes, naturalmente, foram se formando para a frente, novos povoados que, com o amparo

da Cia. de Terras, se transformaram em pouco tempo nas esplendidas cidades que são hoje: NOVA-DANTZIG, ROLANDIA e ARAPONGAS; e, pôde-se afirmar a bem da verdade, sem o mínimo favor, sem a mínima ideia preconcebida, que a exemplar e operosa trindade composta da PARANÁ PLANTATIONS LTDA., CIA. DE TERRAS NORTE DO PARANÁ e CIA. FERROVIARIA S. PAULO-PARANÁ, é a CREADORA e a incentivadora do extraordinário progresso do opulento Município de Londrina, cuja historia ha de estar sempre fortemente ligada aos destinos do formidável TRIO formado por aquellas Emprezas.

HISTORICO

O Município de Londrina foi um simples districto Policial do Município de Jatahy até 3 de Dezembro de 1934, quando por decreto do Interventor Federal no Estado, exmo. snr. MANOEL RIBAS, deu-se a sua criação.

A instalação do Município realizou-se no dia 10 de Dezembro de 1934, de accordo com a acta abaixo transcripta:

ACTA DA INSTALAÇÃO DO MUNICIPIO DE LONDRINA - Aos dez dias do mez de Dezembro do anno de mil e novecentos e trinta e quatro, nesta cidade de Londrina, Comarca de Jatahy, Estado do Paraná, ás 17 horas, na sala principal do edificio destinado provisoriamente para sede da Prefeitura Municipal, á rua Maranhão, ahí presentes o exmo. snr. dr. Joaquim Vicente de Castro, Prefeito do Município, nomeado por decreto do exmo. snr. Manoel Ribas, Interventor Federal, commigo secretario *ad-hoc* nomeado especialmente para este acto, foi pelo mesmo declarada aberta a sessão de instalação do Município de Londrina; o exmo. snr. d. Rosaldo de Mello Leitão, representando neste acto o exmo. snr. dr. Secretario de Estado dos Negocios do Interior e Justiça; o exmo. snr.

¶ Prefeito Municipal de Sertanópolis padre Jonas dos Santos; o exmo. snr. dr. Juiz de Direito da Comarca de Jatahy, neste acto representado pelo snr. dr. Athos Moraes de Castro Velloso; o aspirante Joaquim Teixeira, Delegado de Policia da cidade de Jatahy; o snr. dr. J. L. Adamson, chefe da construção da Estrada de Ferro S. Paulo-Paraná; o snr. George Smith, da Companhia de Terras Norte do Paraná; o snr. dr. Odilon Borges de Carvalho, representado na pessoa do snr. Humberto Puiggari Coutinho, e na qualidade de representante do Município de Jatahy; o snr. dr. Antonio Ribas, Engenheiro-chefe da 3.ª Residencia do Departamento de Obras Publicas e Viação do Estado, e ainda presentes demais pessoas gradas e no fim assignadas.

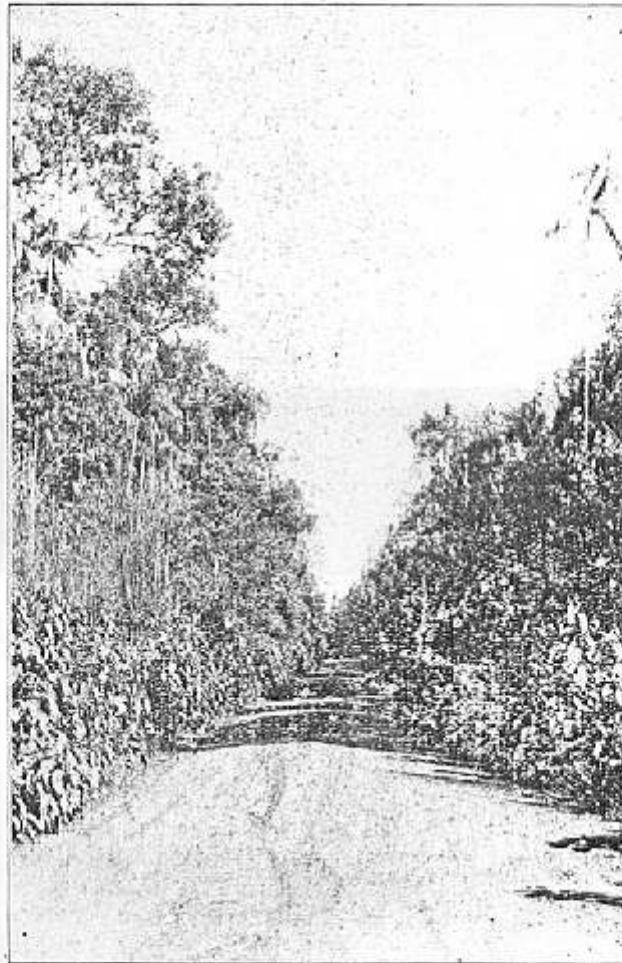

Uma optima estrada de rodagem

Pelo exmo. snr. dr. Prefeito Municipal, foi convidado o exmo. snr. dr. Rosaldo de Mello Leitão, para assumir a presidencia da Mesa, na qualidade de representante do exmo. snr. dr. Secretario de Estado dos Negocios do Interior e Justiça, o qual declarou installado o Município de Londrina, creado pelo decreto n.º 2.519 de 3 de Dezembro de 1934, do exmo. snr. Interventor Federal, cidadão Manoel Ribas, e declarou empossado o exmo. snr. dr. Joaquim Vicente de Castro, no cargo de Prefeito Municipal desta cidade de Londrina, nomeado pelo decreto n.º 2.548, da mesma Interventoria. Empossado o dr. Prefeito Municipal, a quem foi, pelo presidente da Mesa, transferida a Presidencia da mesma; fizeram uso da palavra o exmo. snr. dr. Rosaldo de Mello Leitão e snr. dr. Joaquim Vicente de Castro, respectivamente, representante do exmo. snr. Secretario de Estado dos Negocios do Interior, Justiça e Instrução Publica, e Prefeito Municipal. Nada mais havendo a tratar foi encerrada a sessão e lavrada esta acta que vaç pelos presentes, devidamente assignada. Do que é para que conste, eu Gastão Vieira de Alencar, secretario, a escrevi; foi lida e achada conforme. (Ass.): — Rosaldo de Mello Leitão, Joaquim Vicente de Castro, Padre Jonas Vaz Santos,

Athos Moraes de Castro Velloso, H. Puiggari Coutinho, aspirante Joaquim de Souza Teixeira, Antonio Baptista Ribas, Carlos de Almeida, G. C. Smith, Anchises Paquete, A. de Camargo, Padre Carlos Dyetz, vigario; dr. João Figueiredo, Luiz Estrella, Eugenio Larianoff, Abilio Euphrasio da Silva, Joaquim Procopio de Ferraz, Sebastião M. Junqueira,

Caetano Otranto, Hilario Scharff, Jacy de Oliveira, João de Oliveira Andrade, por si e dr. Antonio Ferreira Pimpão, Lupercio Luppi, Alfredo Malheiros, Daniel Gomes Leme, Diniz Nunes Diniz, João Wanderley, João Almeida, Elias Tarran, Domingos Campanhã, Oswaldo Dias, Fr. Schultaiss, Gimignano Candeo, Jacob J. Chocair, José Navarro, Antonio Martins, Nicodemus Pereira de Souza, Priciano Gurgel de Macedo, Ludovic Surjús, João Baptista de Souza, Leoninu Hein de Almeida Viegas, João Schiavinatto, Gastão Vieira de Alencar, e outras assignaturas illegiveis.



SNR. MANOEL RIBAS
Interventor Federal

de Dezembro de 1934, com a posse do dr. Joaquim Vicente de Castro, seu primeiro governador, que exerceu aquellas funcções até o dia 31 do mez de Maio de 1935, quando tomou posse o novo prefeito snr. Rosalino Fernandes, nomeado por decreto do snr. Interventor Federal.

O snr. Rosalino Fernandes esteve á testa do Municipio até o dia

2 de Dezembro de 1935, sendo nomeado para substituí-lo o dr. Willie da Fonseca Brabazon Davids, por decreto do snr. Manoel Ribas, então governador do Estado. Com o pleito eleitoral de 12 de Setembro de 1935, foi eleito o primeiro Governo Constitucional do Municipio, que tomou posse no dia 20 de Janeiro de 1936, ficando constituído dos seguintes membros: dr. Willie da Fonseca Brabazon Davids, Prefeito — snr. João Wanderley, Presidente da Camara — snr. Honorio M. Ribeiro, Secretario da Mesa da Camara — dr. João Figueiredo, snrs. Luiz Estrella, Seraphim de Almeida e Jacintho Anthenor Cardoso, vereadores.

Com a promulgação da Constituição Federal de 10 de Novembro de 1937, foi dissolvida a Camara Municipal, continuando á frente do Governo local o grande administrador dr. Willie da Fonseca Brabazon Davids.



Dr. WILLIE DA FONSECA BRABAZON DAVIDS
Prefeito Municipal

LIMITES

O Municipio de Londrina, tem as seguintes confrontações: Ao Norte o Estado de S. Paulo e Municipio de Sertanopolis; a Leste os Municipios de Sertanopolis e S. Jeronymo; ao Sul com os de S. Jeronymo, Tibagy, Reserva e Guarapuava; ao Oeste com o Estado de Matto Grosso.

LINHAS DIVISORIAS: — As linhas que demarcam o Municipio de Londrina, são as seguintes:

1 - Com o Estado de Matto Grosso: Começa na fóz do rio Ivahy, no rio Paraná, sóbe por este até a fóz do rio Paranapanema.

Posse do 1º Governo Municipal eleito

2 — Com o Estado de São Paulo: Começa no rio Paraná, na fôz do rio Paranapanema e por este acima até a fôz do rio Pirapó.

3 — Com o município de Sertãozinho: Começa no rio Paranapanema, na fôz do rio Pirapó, sóbe por este até a fôz do rio Bandeirantes do Norte e por este acima até a fôz do correço Tupan, subindo por este até sua cabeceira, na linha Oeste-Leste que constitue a divisa das terras da Companhia de Terras Norte do Paraná e da fazenda Floresta; d'ahi segue por esta divisa até encontrar a linha Norte-Sul de divisa das terras da Companhia de Terras Norte do Paraná, seguindo por esta, no sentido sul até o espigão entre os ribeirões Jacutinga e Abóboras, pelo qual segue para leste até encontrar outra linha Norte-Sul da Companhia de Terras Norte do Paraná, seguindo por esta até o ribeirão Jacutinga, pelo qual desce até a fôz do arroio Corupa; d'ahi, em recta, á fôz de um affluente da margem esquerda do arroio Primavera da Colonia Ibioporã e d'ahi, em outra recta ao ponto de entroncamento das estradas de rodagem Londrina-Ibioporã e Heimtal, deste ponto vai, em recta, ao Km. 202 da estrada de ferro São Paulo-Paraná, e d'ahi, por outra recta, até a fôz do arroio Diamante, no ribeirão do Limoeiro, descendo por este até sua fôz no rio Tibagy.

4 — Com o município de São Jerônimo: Começa na fôz do ribeirão do Limoeiro, no rio Tibagy, e

sóbe por este até a fôz do rio Apucarana.

5 — Com o município de Tibagy: Começa no rio Tibagy, na fôz do rio Apucarana, sóbe por este até a sua mais alta cabeceira no espigão divisor Tibagy-Ivahy, alcança este e segue por elle até Iron-tear a cabeceira do rio Pereira.

6 — Com o município de Reserva: Começa no espigão divisor Tibagy-Ivahy, em ponto fronteiro á cabeceira do rio Pereira, vai a esta e por este rio abaixo até sua fôz no rio Alonzo, pelo qual desce até sua fôz no rio Ivahy.

7 — Com o município de Guaruapuava: Começa na fôz do rio Alonzo, no rio Ivahy, e por este abaixo até sua fôz no rio Paraná.

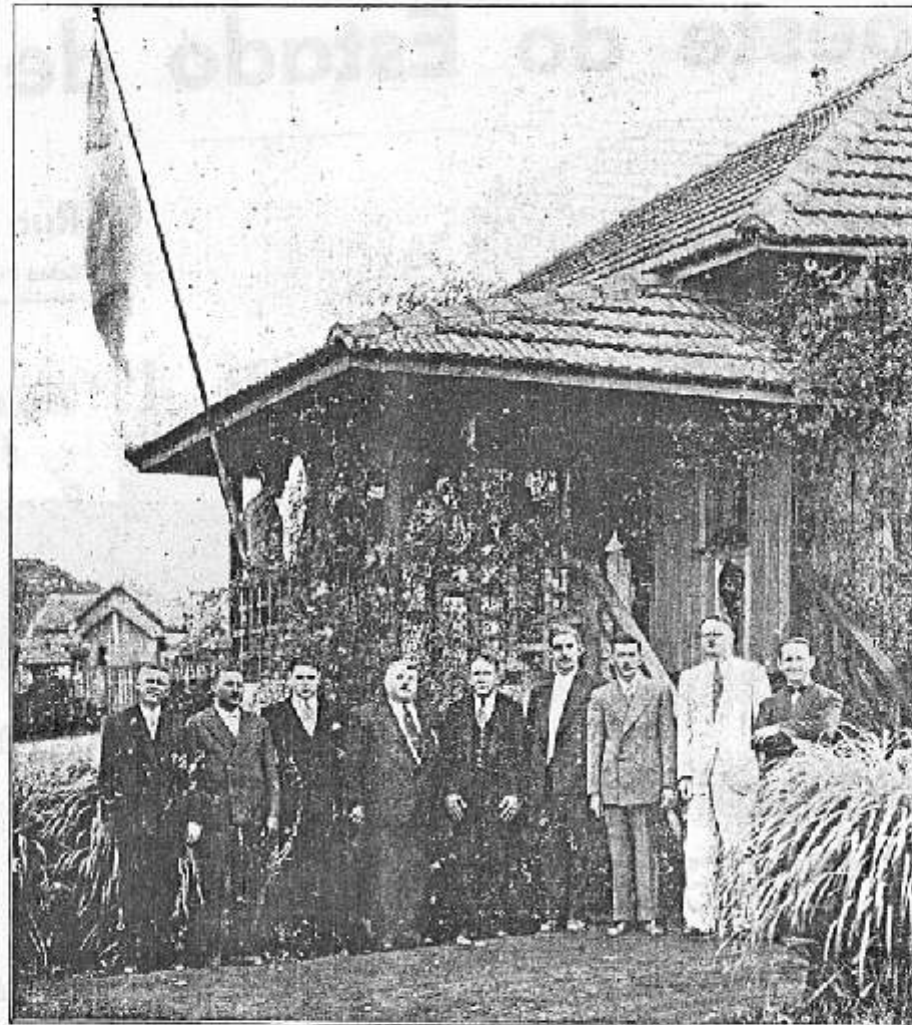

Srs. Joacinto A. Cardoso, João Wanderley e Dr. João Figueiredo, vereadores. Dr. Wílton da Fonseca Drabazon David, Prefeito Municipal. Excmo. dr. Antonio Baltar Junior, Juiz de Direito. Sr. João Cabral de Medeiros, escrivão do Civil. Srs. Seraphim de Abacida, Luiz Estrella e Honorio M. Ribeiro, vereadores.

Superfície

A superfície do Município de Londrina é de 923.117 alqueires de 24.200 metros quadrados.

População

A população do Município está calculada em 32.000 habitantes. No recenseamento de 1937, o Município de Londrina tinha uma população rural de 18.890 habitantes e uma população citadina de 10.200, e como chegam ao Município dezenas de pessoas diariamente, que vêm localizar-se em suas fertilissimas terras, pôde-se afirmar que actualmente sua população é superior a 32.000 habitantes.

Banco Noroeste do Estado de São Paulo

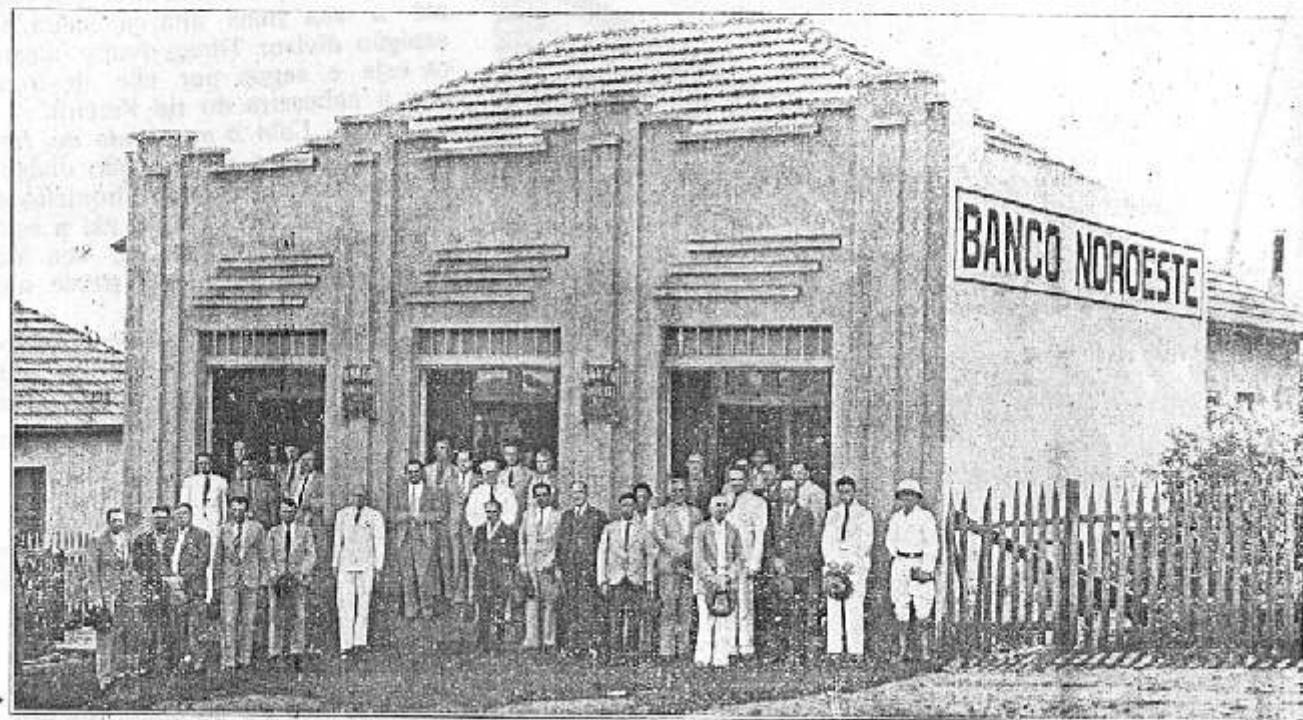

Grupo de convidados no dia da inauguração em Londrina

Séde:

Rua Alvares Penteado N.º 24

Caixa Postal, 2940 S. PAULO End. Telg. "Orbe"

FILIAES EM:

Agudos - Birigui - Campinas
Jundiaí - Lins - Marília
Penapolis - Pirajui - Londrina
Santos - Baurú

**Faz todas as
operações Bancarias**

Descontos, Cauções,
Cambio, etc.

TAXAS PARA DEPOSITOS:

C/ Corrente Movimento - 3%.

C/ Corrente Limitadas - 4%.

Prazo Fixo superior a 6 meses, taxa a combinar

DIRETORIA:

Wallace Cochrane Simonsen - Presidente

B. Manhães Barreto - Superintendente

F. B. de Queiroz Ferreira - Diretor Gerente

Jorge Wallace Simonsen - " "

Exportação

Productor como é, o Município de Londrina também é exportador. A praça de S. Paulo é o principal mercado para os productos londrinenses. Além do algodão, milho, arroz, feijão e café, o Município exporta grande quantidade de madeiras e suínos, bem como, pelles e animaes diversos. Em breve o Município de Londrina poderá exportar em apreciavel quantidade, o trigo, pois suas terras são esplendidas para essa cultura e a área plantada nestes ultimos tempos é bem grande.

Altitude e Clima

A altitude média do Município é de 700 metros; seu ponto culminante, com 870 metros, é o pico do Apucarana, situado na serra do mesmo nome. Ha varios outros pontos elevados, sendo em geral um tanto accidentado o territorio do Município. O seu clima é, á semelhança dos demais Estados meridionaes, ameno e saudavel, sem os extremos de uma temperatura muito baixa ou muito elevada, pois, no estio, se conserva sempre entre 30 e 35 grãos, no maximo, no passo que no inverno, somente nas grandes baixadas e nos terrenos que margeiam os cursos d'água, o thermometro cõe a zero.

Rios

Não ha nenhum rio navegavel dentro do Município, mas o Tibagy, o Paranapanêma, o Ivahy e o Paraná, que fazem parte de suas divisas, offerecem, os dois primeiros, navegabilidade a canoas com carga até 300

arrobas; o terceiro é navegavel em pequeno curso, e o ultimo é navegavel na maior parte de sua extensão. Apesar de servido por pequenos rios não navegaveis, como o Pirapó, o Bandeirantes do Norte, o Diabo, o Centenares, o Bom e o Apucarana, o Município de Londrina é ainda magnificamente regado por inumeros ribeirões e correjos de aguas limpidas e transparentes. Possui valiosos saltos e cascatas portentosas, como sejam as do Palhano, a do Cambé (usina electrica), dos Dourados e outras.

Produção

A área cultivada do Município, no presente momento, é de 60.000 alqueires, mais ou menos, e a em matta de 863.117. A área cultivada tem um valor médio de 2.000\$000 por alqueire e a não cultivada de 800\$000. Município essencialmente agricola pela qualidade de suas terras roxas, absolutamente livre da praga da saúva, produz tudo que for plantado, tudo que for semeado no seio fecundo de seu

uberrimo sólo. Café, algodão, centeio, trigo, arroz, feijão, milho, batatas e alfafa e, bem assim, tudo quanto é arvore fructifera, brotam vigorosamente e produzem muito mais que em qualquer outra zona agricola. As terras do Municipio de Londrina, podem servir de adubo ás terras cançadas e estereis, pois são as terras mais ferteis do mundo.

Prefeito Municipal

Conforme disse-mos em paginas anteriores, o actual Prefeito do Municipio, é o illustre engenheiro dr. Willie da Fonseca Brahazon Davids, administrador recto, justo e de operosidade lóra do commum, e cujo cliché acha-se estampado em uma das primeiras paginas deste «Album», ao lado do cliché do sr. Manoel Ribas, dd. Interventor Federal no Estado, outro administrador de valor, o homem que levantou as finanças do Estado, fazendo do Paraná uma das principaes unidades da Federação Brasileira.

Em tres annos de administração, sem contar as centenas de kilometros de esplendidas estradas de rodagem que rasgou no seio da matta, varando riachos, transpondo accidentes do terreno, construindo pontes e pontilhões, o dr. Willie Davids dotou Londrina de melhoramentos de alta relevancia para o desenvolvimento do municipio. Na administração Willie Davids, que teve inicio no dia 2 de Dezembro de 1935, foram creadas 8 escolas municipaes, foram abertos os cemiterios de Nova-Dantzic, Rolandia, Araongas e Apucarana, já tendo sido iniciado o de Lovat; os dois primeiros, como o da cidade de Londrina, são dotados de modernos necroterios. Augmentou a rede de agua en-

canada, fez a installação da luz eléctrica, encampação do Matadouro de Londrina, abertura do aero-porto com 24 alqueires de extensão e contendo tres pistas, uma de 1000, uma de 750 e outra 600 metros de comprimento, todas por 100 de largura; ajardinamento de praças; aquisição de tractores, de caminhões-irrigadores, carro-dormitorio para os operarios ruraes;

organização dos serviços publicos municipaes, inclusive de hygiene e muitos outros melhoramentos menores, mas de imprescindivel valor, foram proporcionados ao Municipio, por esse grande administrador que é o dr. Willie Davids; isso tudo feito sem alardé, sem reclames, dentro da maior modestia, o que aliás personifica o nosso illustre governador. Homens como o dr. Willie Davids, são as columnas mestras que mantêm erectos os governos fecundos, honestos e operosos, como mistér se faz

sejam todos os governos da Federação, quer municipaes quer estaduais para consolidação do Estado Novo, para garantia do regime democratico, para o continuo progresso de nossa Patria.

Funcionarios da Prefeitura

O quadro de funcionarios da Prefeitura Municipal, está assim constituído: Secretario, Adriano Marino Gomes; contador, Waldemiro Moreira; thesoureiro, Henrique Cabral Branco; medico da Hygiene, dr. Gabriel Carneiro Martins; procurador, dr. Ruy Ferraz de Carvalho; agente de Estatistica, José Bellarmino de Oliveira; fiscal lançador, Joaquim Ro-

drigues de Souza; fiscal da sede, Laertes de Freitas Chaurais; fiscal do Districto de Nova Dantzig, Carlos Corrêa Borges; fiscal do Districto de Rolândia, Francisco Duran; fiscal dos povoados de Apucarana e Lovat, Arlindo Pereira; porteiro, Fortunato de Almeida.



Adriano Marino Gomes
Secretaria



Waldemiro Moreira
Contador



Henrique Cabral Branco
Thesoureiro



Dr. Gabriel Carneiro Martins
Médico da Higiene



Dr. Ruy Ferraz de Carvalho
Procurador



Angelo Pesarini
Escripturario

Perfeitos conhecedores de suas funções, são também os funcionarios municipaes de Londrina elementos de escól na sociedade. Collaboradores leaes, tudo fazem no sentido de corresponder á consideração que lhes é dispensada pelo illustre Prefeito do Municipio.

Em 1939 o serviço administrativo da Municipalidade de Londrina terá a seguinte organização:

Gabinete do Prefeito: Prefeito — Secretario do Gabinete.

Secção de Expediente: Chefe de secção — Dactylographo — Porteiro.

Contabilidade: Contador — Escripturario.

Thesouraria: Thesoureiro — Fiél.

Fiscalização: Fiscal Geral — Fiscal Urbano — Fiscaes dos districtos de: Nova Dantzig, Rolândia - Araçongas, Apucarana - Lovat, Marilândia, S. Sebastião e S. Roque.

Procuradoria: Procurador.

SERVIÇOS PUBLICOS MUNICIPAES

Estatística: Agente interno — Agente itinerante — 3 Auxiliares.

Instrução: Escolas ruraes - 15 professores.

Higiene: Medico — Enfermeiro — Guarda Sanitario.

Cemiterios: 5 Coveiros.

Irrigação de ruas: 2 Motoristas.

Matadouro: Encarregado — Conductor — Auxiliar.

Obras publicas: Feitor Geral — 10 Feitores de turmas.

Administração e serviço: Pessoal contratado e diaristas.



Belarmino José de Oliveira
Agente de Estatística



Laertes de Freitas Chaurais
Fiscal da sede



Fortunato de Almeida
Porteiro



Joaquim Rodrigues de Souza
Fiscal Geral

**HOTEL
PAULISTA**

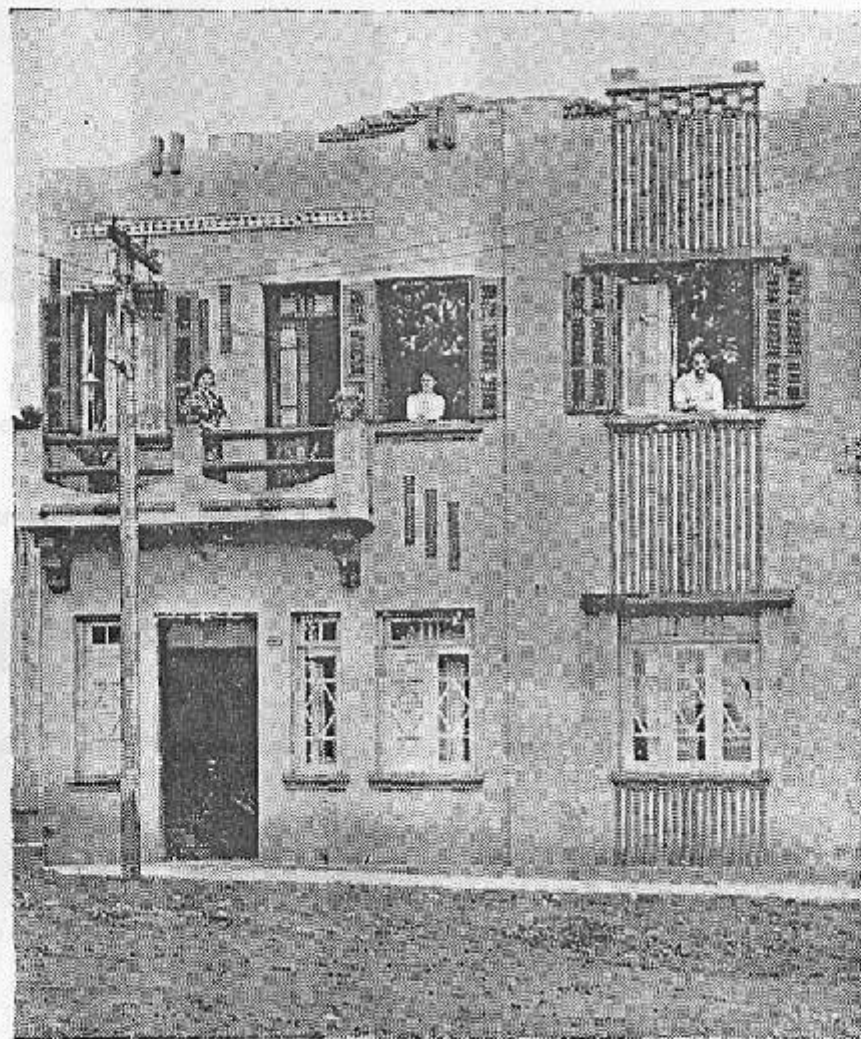

Dirigido pelo proprietário e sua família

Pedro Marinho de Arquelão

Rua Minas Geraes, 634

E. do Paraná - LONDRINA - E. F. S. P. P.

A FAMA DO HOTEL PAULISTA

É relativa às esplêndidas e confortáveis accommodations e appetitosas refeições que oferece à sua distinta frequência.

PREÇOS MODICOS

CASA RADIO

Representações e Conta propria

Radios PHILCO

Materiaes sanitarios

SOUSA NOSCHESSE S/A

Lustres e artigos para
presentes

NADIR FIGUEIREDO S/A

Artigos para

ELECTRICIDADE

RADIO PROPAGANDA LONDRINA

P. P. Pereira Lima

Avenida Rio de Janeiro, 190

E. do Paraná - LONDRINA - E. F. S. P. P.

INSTRUÇÃO

A instrução no Município só agora, como é natural, começa a

ter o seu justo desenvolvimento, pois como vimos no início deste album, o Município é muito novo. O numero de collegios installados actualmente em suas diversas localidades é o seguinte:

COLLEGIOS	Londrina	Nova Dantzig	Rolândia	Araçongas	Outras localidades	TOTAL
GRUPO ESCOLAR (Estado)	1					1
CASAS ESCOLARES (Estado)		1	1			2
ESCOLAS MUNICIPAES				1	7	8
COLLEGIOS PARTICULARES	4	1	1	1	8	15
TOTAL	5	2	2	2	15	26

Creadas pela Prefeitura funcionarão no anno lectivo de 1939 mais 10 escolas municipaes nos districtos e suas zonas ruraes.

Ainda no decorrer de 1939 serão creados um gymnasio e uma escola commercial, esta da Associação Commercial local.

O Grupo Escolar, com 800 alumnos, e o Collegio «Mãe de Deus», com 250, são os melhores e os mais bem installados estabelecimentos de ensino do Município. Ambos funcionam em predios proprios, especialmente construidos para o fim a que se destinam.

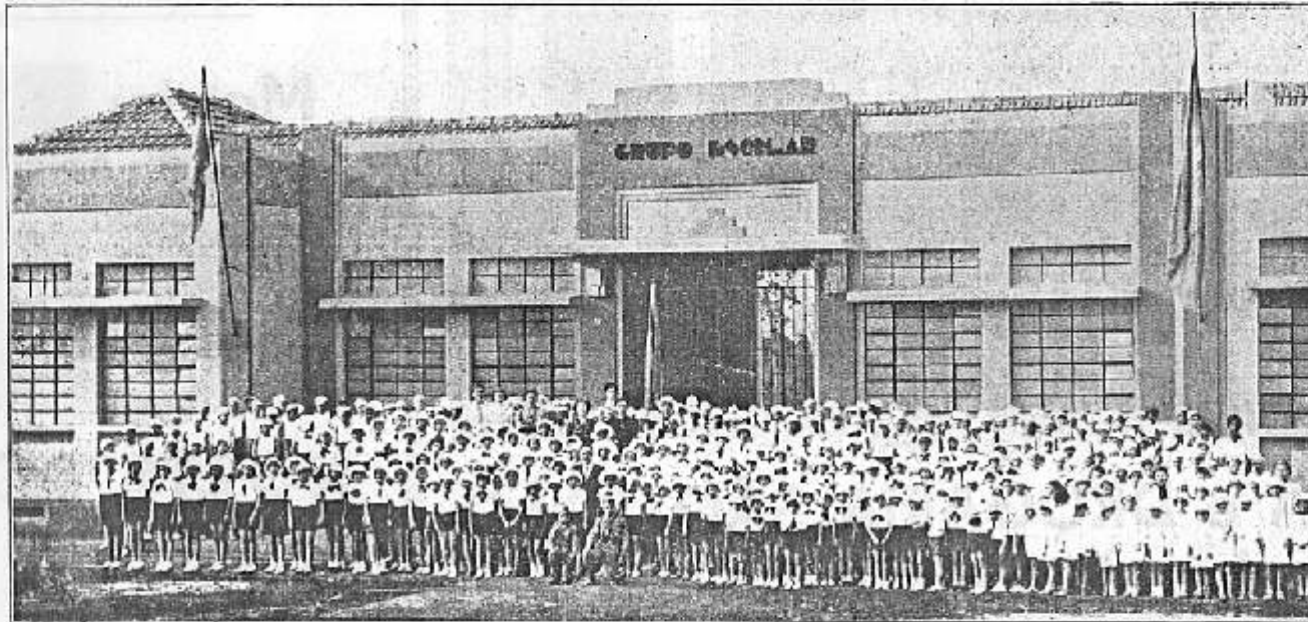

Grupo Escolar de Londrina e uma parte de seus alumnos

Com o desenvolvimento do Município é de se prever que cada vez mais augmente o numero de collegios na cidade e villas, pois não só o actual Governo do Estado como tambem o do Município, tudo fazem em pród desse importante ramo do serviço publico.

E, Londrina, em futuro muito proximo, será um ponto de concentração de estudantes dos cursos primario e gymnasial, attrahindo todas as creanças em idade escolar, resi-

dentés nos municipios proximos e mesmo nos mais distantes, situados á margem da Estrada de Ferro São Paulo-Paraná.

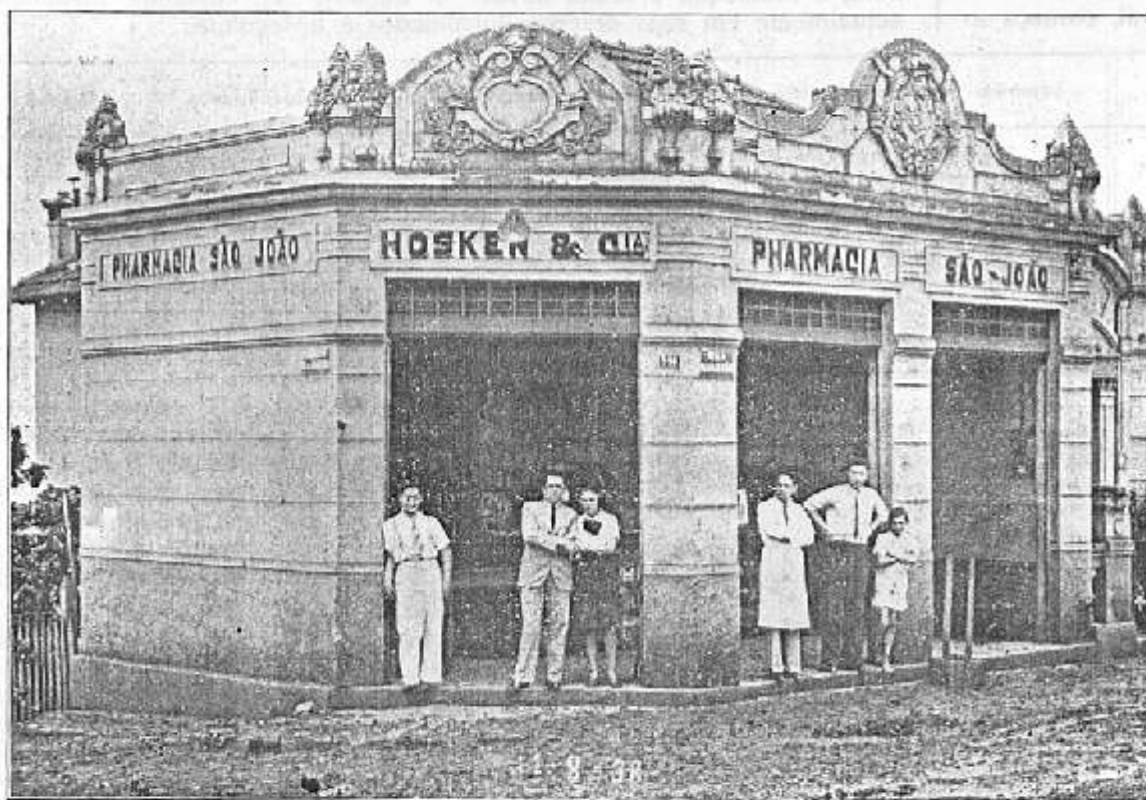

FARMACIA e DROGARIA SÃO JOÃO

Propriedade de HOSKEN & CIA.

ESPECIALIDADES FARMACEUTICAS NACIONAES E EXTRANJEIRAS - ARTIGOS DE BORRACHA
Homœopatia - Perfumarias finas, nacionaes e estrangeiras.

Direção tecnica e comercial do Farmaceutico

EDUARDO BENJAMIN HOSKEN

Av. Paraná n.ºs 822-826 - Londrina - Paraná

ANDERSON, CLAYTON & CIA. LTDA.

(ALGODÃO)

INDUSTRIAES E EXPORTADORES

Matriz: São Paulo
RUA ANCHIETA, 35
Caixa Postal, 2992

Filiaes: Norte do Paiz

NORTE DO PARANÁ
em **JATAHY**

Caixa Postal, 23

ENDEREÇO TELEGRAPHICO:
ANDERCLAY

RELIGIÃO

Templos e igrejas

O povo do Município de Londrina, como a grande maioria dos brasileiros é religioso e, especialmente, catholico apostolico romano. No municipio existem os seguintes templos catholicos: uma igreja catholica na cidade de Londrina, uma na villa de Nova Dantzig, uma na villa de Rolandia, uma no povoado de Apucarana, uma no de Lovat e uma no de Heimtal. Ha tambem no Municipio mais os seguintes templos protestantes, orthodoxos e espiritas: cinco na cidade de Londrina, dois em Nova Dantzig, tres em Rolandia e um em Heimtal. A Parochia de Londrina está sujeita ao Bispado de Jacarézinho. A ordem religiosa (catholica), estabelecida no Municipio é a dos Padres Pallotinos, e o Collegio «Mãe de Deus», é dirigido pelas Reverendissimas Irmãs do Apostolado Catholico. A Matriz de Londrina, cujo cliché veremos adiante, é de construcção em typo Gothico, sendo sem duvida alguma, um dos mais imponentes edificios do Municipio. O padroeiro de Londrina é o Sagrado Coração

de Jesus, que tem por devotos milhares de londrinenses que se collocam sob sua divina protecção.

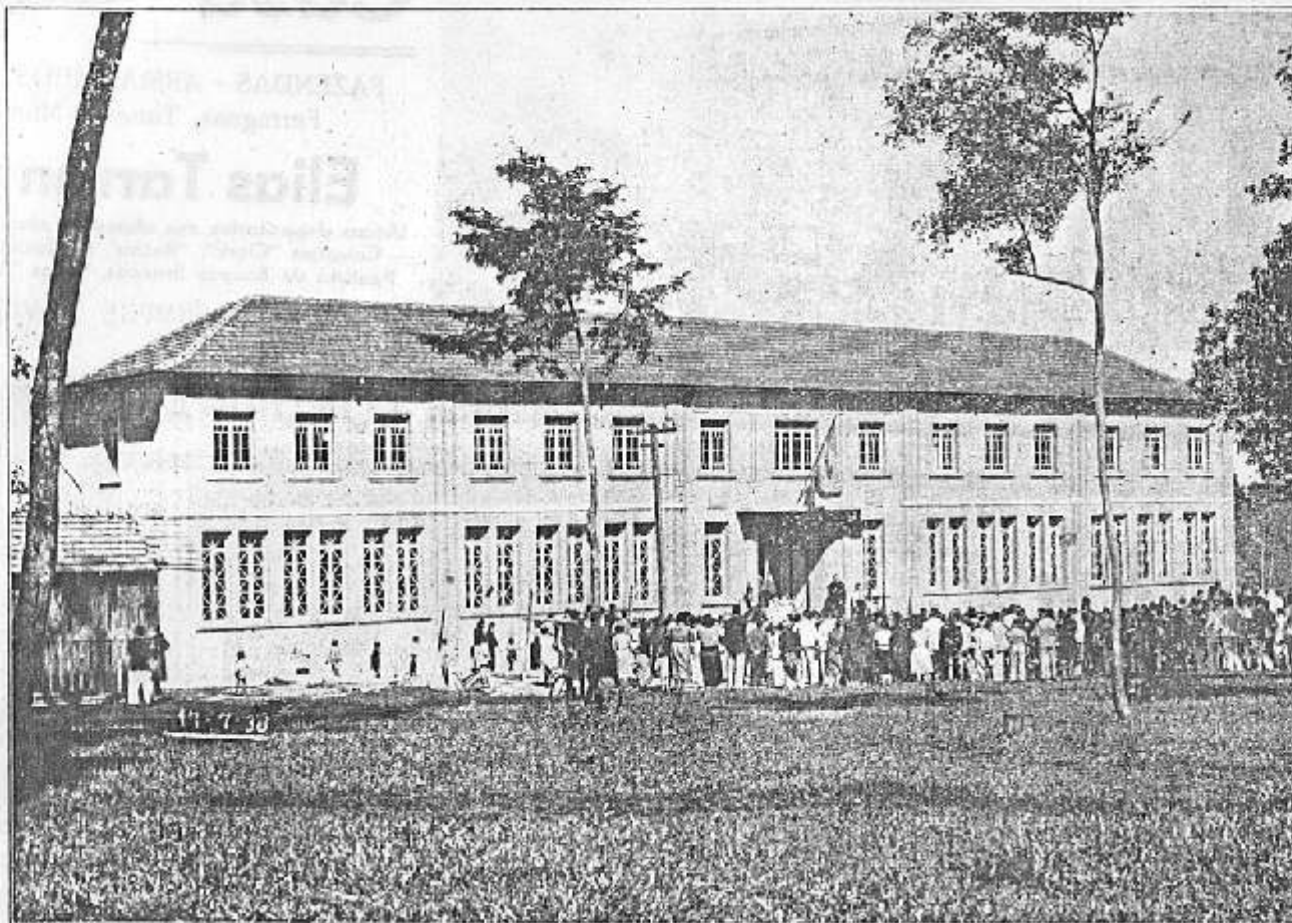

O bello edificio do Collegio Mãe de Deus

veterias e moderno cinema; tem tambem como elementos de seu progresso, uma agencia postal de grande movimento, serviço telegraphico da S. P. P., uma agencia da Caixa Economica Federal, uma do Ban-

LONDRINA

A cidade de Londrina é sede do Municipio e da Comarca do mesmo nome, da 12.ª Delegacia Regional de Policia e da Parochia do Sagrado Coração de Jesus; com 6.000 habitantes, é apesar de muito nova, um centro civilizado de grande futuro, com 1.700 predios, com um commercio movimentadissimo e varias industrias. É servida de agua encanada e illuminada a luz electrica. Londrina está situada á margem da Estrada de Ferro S. Paulo-Paraná, achando-se ligada ao interior do Municipio e aos municipios vizinhos por magnificas autovias. Conta com importantes casas commerciaes, bons hotéis, dezenas de pensões, bars, sor-

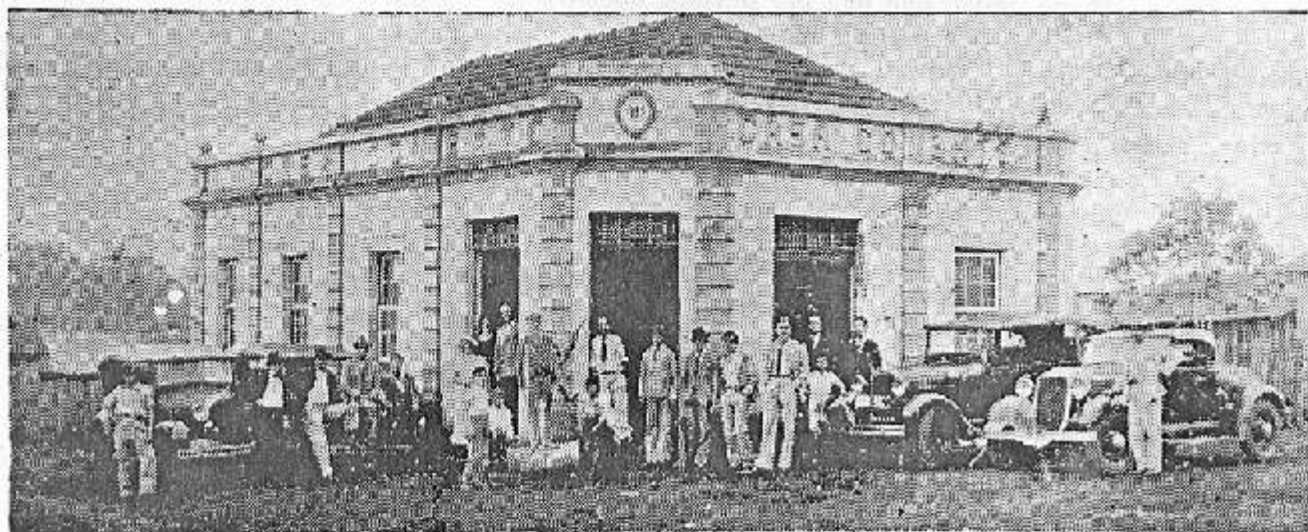

Casa Combate

FAZENDAS - ARMARINHOS - ROUPAS FEITAS
Ferragens, Tintas e Miudezas em geral

Elias Tarran & Irmão

Unicos depositarios dos afamados chapéus "Ramenzoni" e "Cury"
- Calçados "Clark", "Rocha" e "Cacique" - Camisas da Fabrica
Paulista de Roupas Brancas, Sodas "Luiz XV" e Meias "Lupo"

SEMPRE NOVIDADES

Matriz: **LONDRINA**  Filiaes: **NOVA DANTZIG e SERTANOPOLIS**

Tapeçaria

Espelhos

CASA BRASIL MOVEIS

Estampas

Molduras

Quadros - Vidros para vidraças, etc.

Orçamentos - Collocação de vidros nas construcções e domicilios

C. G. Panoff

AVENIDA PARANÁ, 836  Cx. Postal, 55

RUA MINAS GERAES, 644  Londrina

(Em frente à Agência Chevrolet)



co Noroeste do Estado de S. Paulo, Collectoria Federal, Collectoria Estadual, Inspectoria de Rendas do Estado, Inspectoria Agricola, serviço telephonico da Cia. de Terras Norte do Paraná (particular e gratuito), Hospital, Casa de Saúde, 8 consultorios medicos, varios gabinetes dentarios e um semanario que representa sua imprensa, o «Paraná-Norte», dirigido pelo jornalista H. Puiggari Coutinho. Londrina é uma cidade dotada de todo conforto e de onde partem varias linhas de omnibus para o interior, municipios vizinhos, Estado de S. Paulo e para Curityba, capital do Estado. O serviço de transporte de passageiros para Curityba é feito pela Empresa Rodoviaria «Verde-Amarelo», que faz transitar diariamente entre a cidade de Londrina e aquella capital, duas limousines de luxo e, brevemente, dois omnibus modernos.



H. Puiggari Coutinho
Director do «Paraná-Norte»

Londrina, a principal cidade do norte do Estado é um centro urbano de primeira ordem, orgulho do Paraná; é a urbs de mais rapido progresso no Brasil, pois, cidade de ha 4 annos apenas, e já é a quarta do Estado, em tamanho, aspecto e renda.

Em breve será installada em Londrina uma estação radio-telegraphica do Governo do Estado, o que dará maior valor á capital do Norte.

Denominação das vias publicas da cidade

RUAS—Antonina, Acré, Alagôas, Amazonas, Belém, Belo Horizonte, Bahia, Commercio, Ceará, Cambé, Curityba, Consolação, Espirito Santo, Goyaz, Heimtal, Jatahy, Maranhão, Minas Geraes, Matto Grosso, Nova Dantzig, Piahy, Pará, Parana-guá, Parahyba, Pernambuco, Rio Grande do Norte, Rio Branco, Rio Grande do Sul, Rio de Janeiro, S. Salvador, Santos, Sergipe, Santa Catharina, S. Paulo e Tupy.

AVENIDAS—Paraná, Hygienopolis, Rio de Janeiro e S. Paulo.

PRAÇAS—Rocha Pombo e Ruy Barbosa.

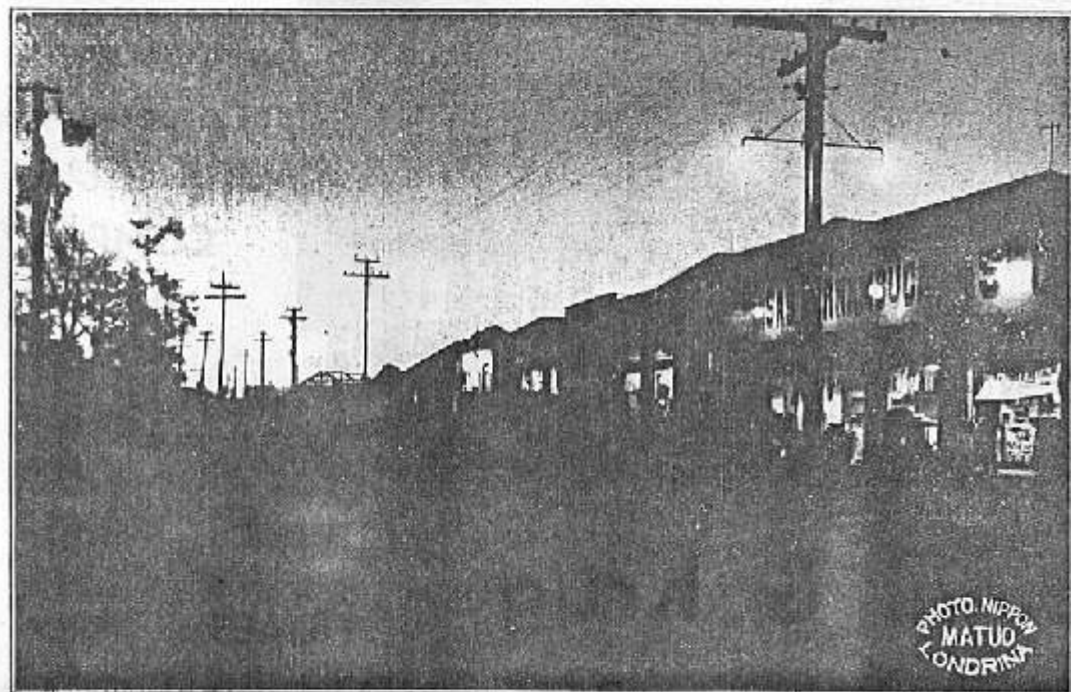
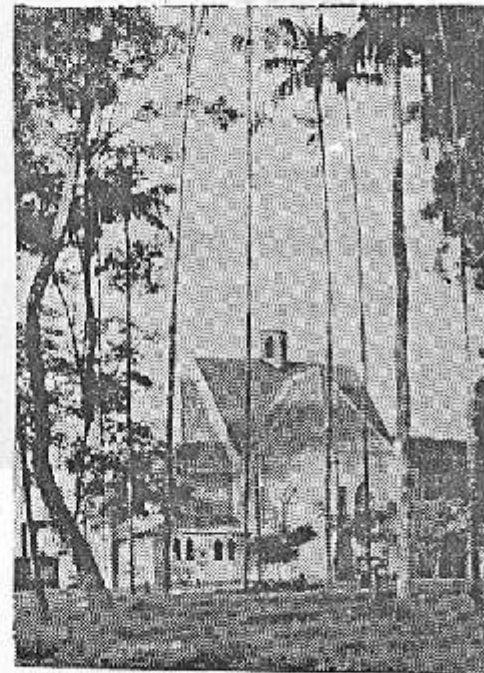

PHOTO NIPPON
MATUO
LONDRINA

A' esquerda, um aspecto nocturno da Avenida Paraná.



A' direita, a Matriz de Londrina.

CASA PREFERIDA

Armazem de Seccos e Molhados

CEREAES

Ferragens, Louças e Armarinho

PREÇOS
VANTAJOSOS

Depositaros
dos productos
«BRAHMA»



Agentes dos
productos da
«THE TEXAS
COMPANY»

Bartolomei & Krug

MATRIZ:

LONDRINA - Caixa Postal, 47

FILIAES:

ROLANDIA e LOVAT

Estado do Paraná - E. F. São Paulo-Paraná

COMARCA



Dr. Darcy Pereira Alves
Procurador Público

A Comarca de Londrina, que abrange os Municípios de Londrina e Sertanópolis, foi solenemente installada em o dia 27 de Janeiro de 1938, com a presença do exmo. snr. Manoel Ribas, dd. Interventor Federal no Estado do Paraná, do representante do exmo. snr. General Commandante da 5.^a Região Militar; exmo. snr. dr. Omar Gonçalves da Motta, ilustrado Secretario dos Negocios do Interior e Justiça, exmo. snr. dr. João de Oliveira Franco, advogado, actualmente Secretario dos Negocios da Fazenda do Estado, diversos prefeitos municipaes e varias auctoridades federaes, estaduais e municipaes; jornalistas e mais pessoas gradas. Assumindo a presidencia da Meza o illustre e honrado magistrado dr. Augusto Faria Rocha, Juiz de Direito da Comarca, convidou a fazer parte da mesma o exmo. snr. Manoel Ribas, Interventor Federal, exmo. snr. dr. Omar Gonçalves da Motta, Secretario do Interior e Justiça e o exmo. snr. dr. Willie da Fonseca Brabazon Davids, Prefeito Municipal de Londrina e, ainda, o snr. capitão Sady Folch, representante do exmo. snr. General Commandante da Região. Conforme reportagem do jornal "Paraná-Norte" n.º 172, a installação da comarca decorreu do modo seguinte:



José do Oliveira Rocha
Tabelião de Notas e Azevêdo

«Felo dr. Augusto Faria Rocha, juiz de direito, revestido de bēca, foi, ás 11 horas, aberta a audiencia; a primeira audiencia do juizo de direito de Londrina. S. excia. o sr. Interventor foi convidado a tomar o lugar de honra, tendo a direita o juiz e a esquerda o secretario do Interior e Justiça. Então, sob uma estrondosa e entusiastica salva de palmas, o illustre magistrado declarou installada a comarca de Londrina e, de improviso, fez um ponderado discurso referente ao acto e sobre a proficua administração do sr. Manoel Ribas e do dr. Omar Motta. Terminada que



Dr. Augusto Faria Rocha
Juiz de Direito da Comarca

foi a oração do dr. Faria Rocha, levantou-se o sr. Interventor e fez um brilhante panegyrico do norte paranaense, dizendo da fé que sempre nutriu pelo futuro de Londrina, tendo mesmo luctado contra o pessimismo de muitos que não se cansavam de dizer que Londrina iria ficar estacionaria. Agora, continuou s. excia., tinha a satisfação de ver realizado o seu prognostico, graças não só á fertilidade do solo, mas ao povo que tem sabido aproveitá-lo com uma capacidade de trabalho altamente productiva, intelligente e fecunda. Admirava o povo desta região, onde somente via homens de trabalho e entregues ao trabalho. Elogiou a acção da Companhia de Terras e dos seus directores no carinho e no acerto com que tão sabiamente vêm dirigindo o povoamento deste pedaço maravilhoso do Brasil. Terminou s. excia. erguendo um viva cheio de entusiasmo ao presidente Getulio Vargas, no que foi acompanhado calorosamente pela assistencia. O discurso de s. excia. foi applaudido com uma longa e estrondosa salva de palmas e vivas ao Interventor no Paraná. Terminado os accordes do Hymno Nacional, ouvido religiosamente de pé pelos assistentes, o dr. Juiz de Direito, solicitou que alguém do povo, alli presente, tomasse a palavra para

externar a opinião popular sobre o acto.»
Falando em nome da cidade, discursou o jornalista H. Puiggari Coutinho que, pela collectividade londrinense, agradeceu ao eminente snr. Manoel Ribas, o acto de justiça que foi o decreto da criação da Comarca de Londrina que veio ao encontro a uma das maiores aspirações da população honesta e laboriosa desta terra que reúne num grande amplexo brasileiros de todos os Estados e estrangeiros de todos os paizes.



Guilherme Braga de Abreu Pires
Escrivão do Crime e Oficial do Registro Civil



Claudino dos Santos
Official da Registro de Imoveis e documentos

Madeiras
em
grande
escala,
serradas
e
aparelha-
das
com
perfeição

SERRARIA MORTARI



Amadeu Mortari

Pedra britada de diversos typos

Marcenaria
e
Carpintaria

ENGARREGA-SE
DE QUAESQUER
TRABALHIOS
REFERENTES
AO RAMO.

Moveis,
Esquadrias
e Armações

em qualquer estylo

RUA ACRE - Caixa Postal, 77 - Est. do Paraná - LONDRINA

Resid. em S. PAULO: Rua dos Parintins, 120



Tenente Achilles Pimpão
Delegado Regional

SEGURANÇA PUBLICA

A Segurança Publica do Municipio está entregue à 12.^a Delegacia Regional de Policia, com sede nesta cidade de Londrina, tendo à sua frente, como Delegado Regional, o sr. Tenente Achilles Pimpão

Ferreira, illustre official da Força Publica do Estado.

O Destacamento Policial do Municipio é composto de um sargento, um cabo e 15 praças.

Neste capitulo não é possivel deixar de ser mencionado o nome do distincto cavalleiro sr. Carlos de Almeida, digno industrial que, por varios annos, foi Delegado em Londrina, merecendo sempre elogios e applausos das auctoridades e população, por sua actuação recta e justa.

Faça o seu seguro enquanto é moço e chelo de vida.

Lembre-se da familia — Garanta-lhe o futuro.

A "SÃO PAULO" - Companhia Nacional de Seguros de Vida -- é a Cia que lhe pode oferecer as maiores vantagens.

ADRIANO MARINO GOMES

Agente em Londrina

Erwin Fröhlich — O sr. Erwin Fröhlich, cujo cliché vemos ao lado, é um dos pioneiros do progresso de Londrina; chegou á cidade em Agosto de 1929, a serviço da Cia. de Terras Norte do Paraná, da qual é um dos mais dedicados funcionarios.

Moço intelligente e activo, sempre propugnou pelo desenvolvimento do Municipio. Pelas funções que desempenha na C. T. N. P., o sr. E. Fröhlich é um perfeito conhecedor das coisas do Municipio e de sua origem historica.

Segundo informações do nosso homenageado, o primeiro nome de Londrina, foi «Patrimonio Tres-Boccas»; depois «Patrimonio Cafezal» e, finalmente, «LONDRINA», denominação dada pelo dr. João Sampaio, illustre homem publico paulista e vice-presidente da C. T. N. P.



Prça Ruy Barbosa — Um dos pontos mais pittorescos da cidade de Londrina

1.^o thesoureiro, José Bonifacio e Silva; 2.^o thesoureiro, Edgard Paes de Mello; 1.^o secretario, Pedro S. Chocair; 2.^o secretario, João Alfredo de Menezes. Conselho Consultivo: Athanasio Bello, Geminiano Candêo, Caetano Otranto, Carlos de Almeida, Olympio Lopes dos Santos e G. Nishioka. Conselho Fiscal: Antonio Noivo, Jacob Chocair, Elias Tarran, Frederico Schulteiss e Fuganti, Fontana & Cia.

A Associação Commercial terá, muito breve, o seu

FUGANTI, FONTANA & CIA.

Correspondentes da BANCA FRANCESE E ITALIANA PER L'AMERICA DEL SUD

Matriz: BOM RETIRO DO CRUZEIRO - Estrada de Ferro S. P. R. G. - Estado de Santa Catharina
Endereço Telegr.: FONTANA - CODIGO PARTICULAR



Filiaes

No Estado de
Sta. Catharina:
**CRUZEIRO
DO SUL
PERDIZES
BOM RETIRO
AGUA DOCE**

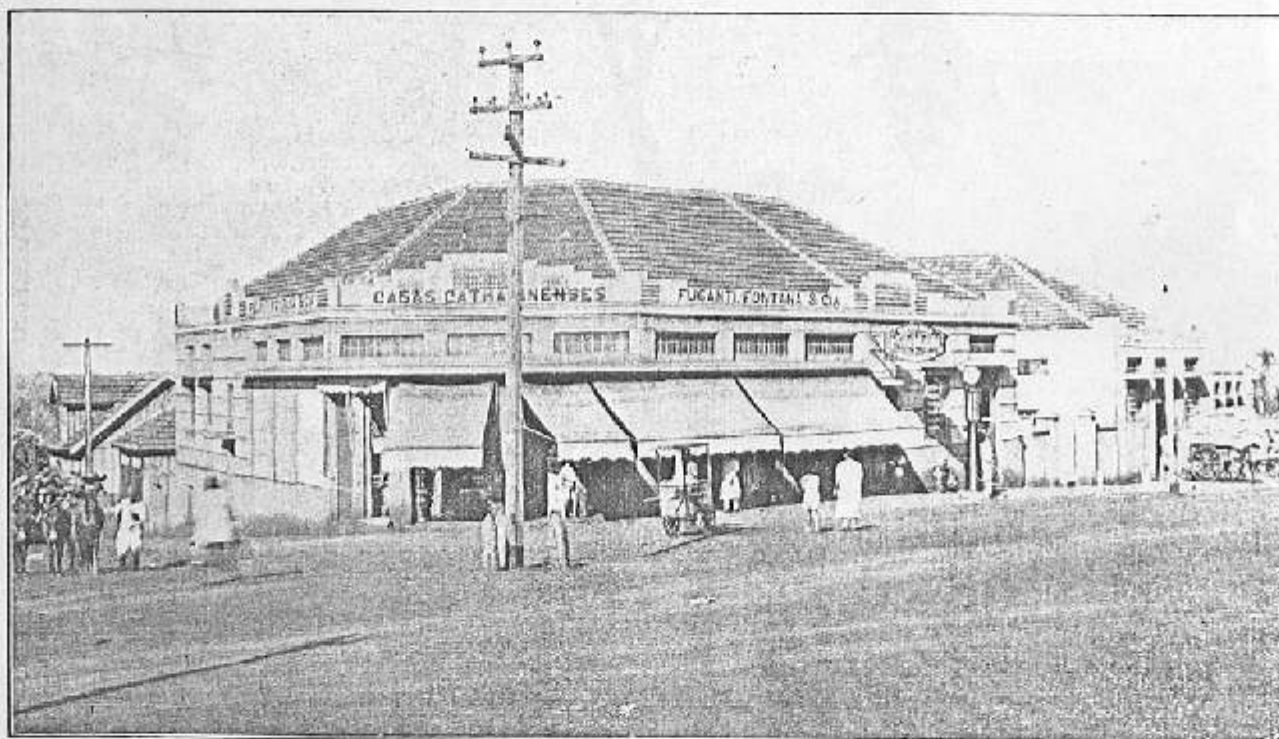

Cereaes, alfafa,
suinos,
herva mate (em
larga escala),
Seccos e
molhados,
fazendas,
armarinho,
ferragens,
louças, tintas,
vidros, etc.



No Estado do Paraná: LONDRINA - Avenida Paraná N. 588
(Esquina da Rua Santa Catharina)



Eugenio Brugin

O sr. Eugenio Brugin, cidadão trabalhador e honesto, de grande prestígio no Município de Londrina e, especialmente, no seio da colônia italiana localizada nesta zona, chegou a esta cidade em 1931.

E' portanto um dos mais antigos moradores do Município.

Aqui, radicou-se com sua família, aliás uma das mais numerosas e bem-quisitas da Comarca, dedicando-se com todos os seus á lavoura. E' hoje o sr. Brugin, proprietário de uma das melhores chacaras do norte paranaense.

No seu pomar se encontram uvas de dezenas de qualidades, maçãs, peras, castanhas, cerejas, marmelo, laranjas de diversas procedencias, abacaxis, etc.

Os nossos clichês mostram: á esquerda, um bello agrupamento de cachos de uvas do parreiral do sitio do sr. Eugenio Brugin, e á esquerda a sua residencia.

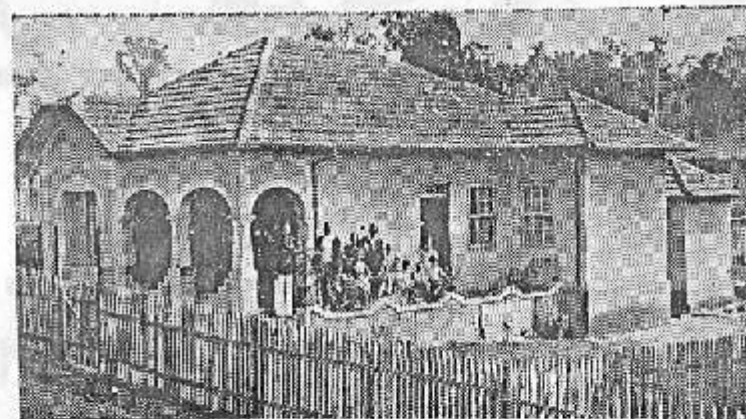

Cia. de Terras Norte do Paraná

A MAIOR EMPRESA COLONIZADORA DA AMERICA DO SUL

EUGENIO BRUGIN

Agente autorizado

E. F. S. P. P. — Rua Acre, 1058 — Cx. Postal, 17
Estado do Paraná — LONDRINA

LONDRINA E SEUS PREDIOS

A cidade de Londrina que, em 1930, brotou do seio da matta, é hoje uma cidade moderna, servida de água encanada e illuminada a luz electrica. Delineada com todo capricho e competencia profissional, Londrina antes da derrubada da floresta que a envolvia com seu verde manto protector, teve uma planta traçada de accordo com o mais moderno e artistico urbanismo de nossos tempos.

A primeira casa de madeira que se levantou na cidade, já foi obedecendo o alinhamento de sua planta.

Edifícios de estabelecimentos commerciaes, collegiaes, publicos ou vivendas particulares de construção de alvenaria, existentes actualmente em nossa urbs, podem figurar dignamente em qualquer capital, e honram a grande fama que merecidamente conquistou Londrina.



Dr. Ulysses Medeiros

Engenheiro civil, do Escriptorio tecnico Deltrão & Medeiros, que construiu nesta cidade os edificios do Grupo Escolar e da Caixa Economica Federal.



Residencia do snr. Eugenio Larionoff

O numero de predios na cidade, augmenta de anno para anno numa proporção consideravel, como tambem em seus arredores e villas proximas.

Em 1930, quando derribaram os primeiros dez alqueires de matta, para nelles ser fundada a sede do nosso Municipio, foram construidas 2 casas de madeira, a do hotel Luxemburgo e a do escriptorio da C. T. N. P. Em 1931, Londrina estava com nove casas, em 1932 com 150, em 1933 com 400, em 1934 com 600, 1935 com 700, 1936 com 950, 1937 com 1.441 e em 1938 com, aproximadamente, 1700. A estatistica supra demonstra o desenvolvimento da cidade de Londrina que, repetimos, é a primeira do norte do Estado.

Com o vertiginoso progresso que vem tendo Londrina, dentro de 8 annos, no maximo, estará equiparada a Ponta Grossa, a segunda cidade paranaense; isso, tanto em aspecto como em renda, pois no anno de 1939, o orçamento do Municipio, será de importancia superior, a 800.000\$000, e todas as casas a serem construidas na 1ª. Zona urbana, serão de alvenaria.

Empresa Rodoviaria Garcia & Garcia

JARDINEIRAS E OMNIBUS DE LUXO



Chegada e partida de omnibus na Estação Rodoviaria de Londrina

7 viagens diarias na linha Londrina-Nova Dantzig-Rolandia,
4 na linha Londrina-Sertanopolis
e uma na linha Londrina-Fazenda Alvorada

ligando a cidade de Londrina, em viagens diarias, a Nova Dantzig, Rolandia, Arapongas, Apucarana, Lovat, Pirapó, Jandaya, Ibiporã, Sertanopolis, Heimtal, Colonia Warta, Fazenda Paraizo e Fazenda Alvorada.

ESCRITORIO E OFFICINAS

Rua Maranhão — LONDRINA — E. F. S. Paulo-Paraná

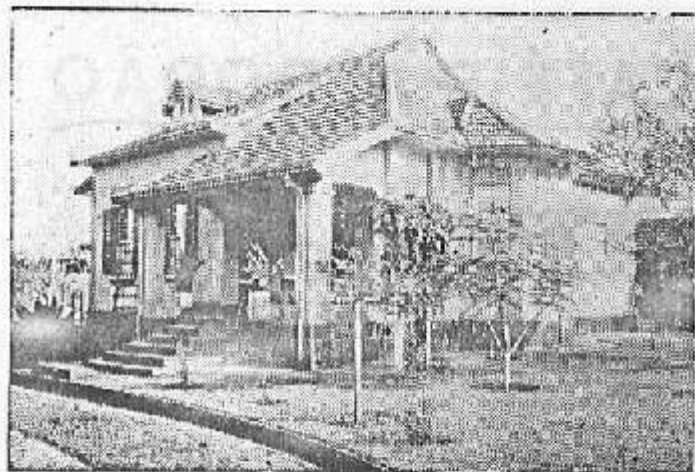

A elegante residencia do Dr. Antonio C. Corrêa Ferraz



Construções em madeira, alvenaria e cimento armado

MANOEL GREGORIO

O constructor dos principaes predios de Londrina, taes como o Collegio Mãe de Deus, a Agencia Ford e o em que se acham installados o Forum e a Prefeitura Municipal.

— ORÇAMENTOS RASOAVEIS —

Escriptorio: RUA BAHIA, 612 — LONDRINA — S. P. P.

Escriptorio Technico de Engenharia

Beltrão & Medeiros

ENGENHEIROS CIVIS

Encarregam-se de plantas, orçamentos e construções civis — Fiscalização de obras empreitadas por constructores não licenciados

DIVISÃO E DEMARCAÇÃO DE TERRAS

Escriptorio: RUA MATTO GROSSU - LONDRINA — Estado do Paraná

Construções em geral

Antonio de Souza Coelho

EMPREITEIRO

Plantas — Orçamentos e empreitadas de construções — Os melhores preços da praça — Artigos sanitarios, tintas, ferragens, etc.

Accoita chamados para outros municipios

Escriptorio e deposito: RUA NOVA DANTZIG — Londrina — Paraná



A pittoresca e confortavel residencia do sr. David Daquech

MACHINAS DE BENEFICIAR ARROZ, CAFÉ E ALGODÃO

Soiti Taruma

***** Compra e vende cereaes *****

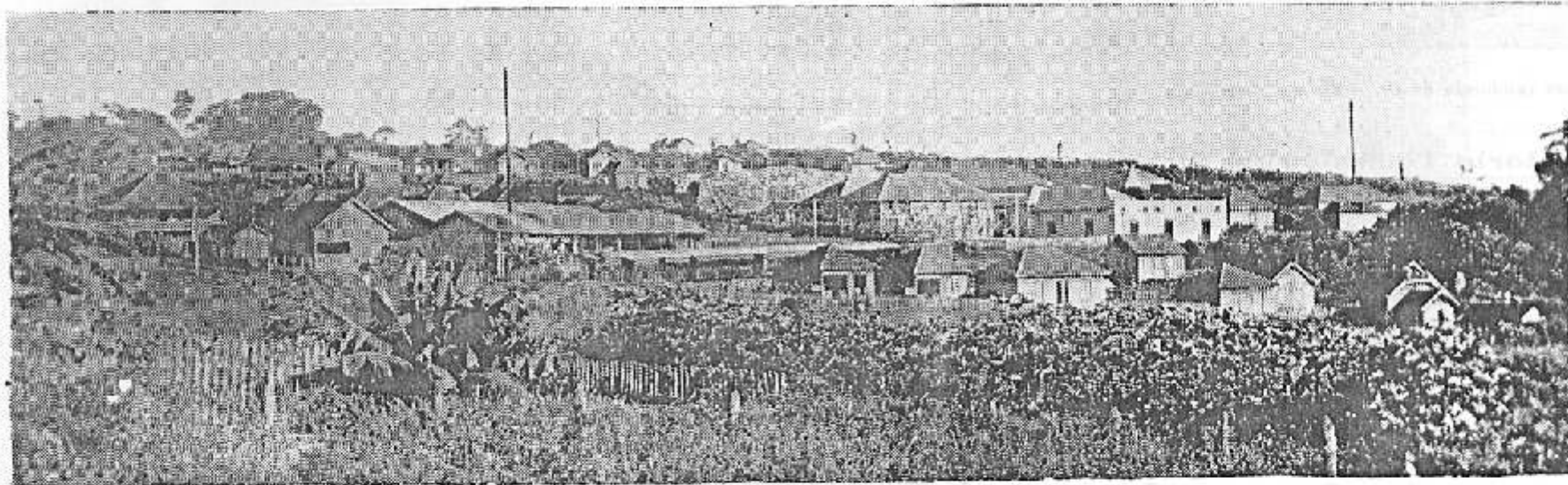

Procure o nosso escriptorio e offereça os seus
productos. Pagamos os melhores preços da praça.

Caixa Postal, 144 — LONDRINA — Estado do Paraná

ADVOGADOS



Dr. Manoel P. de Macedo

Exercem suas actividades profissionais no Municipio, os illustres advogados drs. Antonio Camargo Corrêa Ferraz, decano dos advogados do Municipio de Londrina e um dos seus mais antigos moradores; Darcy Pereira Alves, Promotor Publico da Comarca; Ruy Ferraz de Carvalho, Procurador da Prefeitura Municipal; Ruy Camargo, conhecido causidico, ex-Promotor Publico da

antiga Comarca de Jatahy; Rubens Santa Rita, tambem ex-Promotor da Comarca de Jatahy; Manoel Pedro de Macedo, Francisco Pimpão e Milton Ribeiro de Menezes.

A comarca de Londrina, uma das mais novas do Estado do Paraná (installada em 27/1/938), pôde orgulhar-se de ter reunido um grupo de illustres e abalizados causidicos que honram seus titulos de bachareis em sciencias juridicas e sociaes.



Dr. Rubens Santa Rita



Dr. A. C. Corrêa Ferraz, decano dos advogados do Municipio

Dr. Antonio C. C. Ferraz
Advoga em todas as Comarcas do norte do Estado
Escritorio: RUA BAHIA - Londrina

Dr. Ruy Ferraz de Carvalho
ADVOGADO
Trabalha no Civil, Crime e questões orphanologicas
DEFENDE PERANTE O JURY
Escritorio: RUA BAHIA - Londrina

DR. RUY CAMARGO
Aceita causas nesta Comarca e em qualquer outra do Estado - Defende perante o Jury.
Correspondente em Curitiba.
Escritorio e resid. RUA JATAHY - Londrina

Dr. Manoel Pedro de Macedo
Advoga em todo o interior do Estado e na Capital.
Escritorio e residencia: RUA JATAHY - LONDRINA



Dr. Darcy Pereira Alves
Aceita causas civis e commerciaes
LONDRINA
PARANÁ

Dr. Milton R. Menezes
ADVOGADO
Encarrega-se de qualquer causa civil ou criminal
LONDRINA - Paraná



Dr. Milton R. Menezes

Dr. Francisco Pimpão

Dr. Rubens Santa Rita
ADVOGADO
Nos auditorios de LONDRINA e de todo o Estado

Dr. Francisco Pimpão
ADVOGADO
Escritorio: AVENIDA PARANÁ - LONDRINA

CASA MERCURIO

(Antiga Casa Allemã) —::— Fundada em 1931

SECCOS E MOLHADOS
Conservas · Bebidas · Ferragens

ESPECIALISTA EM
Material para construção e Serviço sanitario

A Casa mais antiga na praça

PROPRIETARIO

Fr. Schultheiss

AVENIDA PARANÁ, 387

LONDRINA :: — :: S. P. P.

OLYMPIO LOPES DOS SANTOS

— Ⓞ —
CEREAES E ALGODÃO

Moinho de Fubá

Torrefacção de Café

O melhor café.
Gostozo até a ultima
===== gotta =====

CAIXA, 72

Londrina - Estado do Paraná - E. F. S. P. P.

SECÇÃO MEDICA

O Municipio de Londrina tem um corpo clinico de primeira ordem. Na cidade de Londrina funcionam, um Hospital sob a direcção do habil cirurgião dr. Anisio Figueiredo e uma Casa de Saúde dirigida pelo illustre medico dr. Jonas de Faria Castro, ambos reputados operadores, com pratica adquirida nos melhores e mais conceituados Hospitales do Brasil. Tambem têm consultorios muito bem installados na sede da comarca, os distinctos medicos drs. João Figueiredo, Ernesto Cavalcanti (Delegado de

Hygiene Estadual), Gabriel Carneiro Martins (Medico de Hygiene Municipal), Justiniano Climaco da Silva, Adolpho Barbosa Góes e Caio de Moura Rangel. Acha-se em organização a Santa Casa de Londrina que contará com a imprescindivel collaboração de todos os medicos aqui residentes. O centro medico da cidade conta com um bem montado laboratorio de analyses e pesquisas medicas, sob a direcção do competente Pharmaceutico-Chimico Professor Arnaldo Pereira Braga Manga.



Dr. João Figueiredo
MEDICO

Clinica de adultos e
creanças

Especialista em molestias
de senhoras e Partos

ATTENDE
CHAMADOS
PARA FÓRA

LONDRINA
PARANÁ



Dr. Anisio Figueiredo
Medico-Operador

DIRECTOR
-- do --

**HOSPITAL
DE
LONDRINA**

Com pratica dos
Hospitales de S. Paulo
e do Rio de Janeiro

LONDRINA
PARANÁ



Dr. Ernesto Cavalcanti

Clinica geral

Molestias das senhoras
e creanças - Partos

Raio X
Raio Ultra-violeta

Londrina
Avenida Paraná, 996



Dr. Caio de Moura Rangel
MEDICO

Clinica geral
e operações

Molestias das creanças
e das senhoras

ATTENDE CHAMADOS
A QUALQUER HORA

Consultorio e residencia
AVENIDA PARANÁ, 954
Londrina



Dr. Adolpho B. Góes
CLINICA GERAL

Consultorio ao lado
— da —

Pharmacia
N. S. Aparecida
Avenida
Paraná

LONDRINA
S. P. P. — Paraná



RAIO INFRA-VERMELHO

Dr. Justiniano
Climaco da Silva
CLINICA EM GERAL

Consultorio
RUA JATAHY
Esq. da Rua Pernambuco
LONDRINA
— Paraná —

Dr. Gabriel Carneiro Martins
CLINICA GERAL E PARTOS

MOLESTIAS DE CRIANÇAS E SENHORAS
Consultorio **AVENIDA PARANÁ, 990** - Londrina

Vacinação diaria no Posto de Hygiene Municipal

CLINICA MEDICO-CIRURGICA

DO

Dr. Jonas de Faria Castro

ESPECIALISTA EM MOLESTIAS
DE SENHORAS

Recebe doentes em sua clinica particular para
tratamento, dispondo de auxiliar habilitado

Preço conforme combinação prévia

CASA DE SAÚDE anexa ao Consultorio

Avenida Rio de Janeiro n. 160

(PREDIOS DAS CASAS PERNAMBUCANAS)

LONDRINA

Estado do Paraná :: :: E. F. S. Paulo-Paraná

HOTEL GERMANIA

Avenida Paraná

Esquina da
Rua Matto Grosso

LONDRINA

Estado do Paraná

Proprietario

Ludovico Reinhard

**CAIXA ECONOMICA
FEDERAL
DO PARANÁ**



**QUADRO DEMONSTRATIVO
DO
MOVIMENTO DA AGENCIA
DA
CAIXA ECONOMICA
FEDERAL DO PARANÁ,
EM LONDRINA:**



Francisco Cavagnari
Gerente



Edezio Corrêa Passos
Contador

Entradas e Saídas, por CAIXA,
durante o ano de 1938
conforme o livro competente

Saldo de 1937	294.054\$300
Entradas no 1.º semestre de 1938	6.101.916\$100
Idem, no 2.º semestre	6.269.264\$900
<hr/>	
Entradas no ano e mais o saldo de 1937	12.665.235\$300

Saídas no 1.º semestre de 1938	6.190.110\$500
Idem, no 2.º semestre	6.049.535\$900
<hr/>	
Saídas no ano	12.239.646\$400

RESUMO

Entradas no ano	12.665.235\$300
Saídas no ano	12.239.646\$400
<hr/>	
Total do movimento por Caixa no ano	24.904.881\$700
<hr/>	
Saldo em Caixa em 31 de Dezembro de 1938	425.588\$900

A serraria que maiores vantagens
póde offerecer ao
publico

Serraria Londrina

Madeiras em tóras
e serradas

Rua Acre, 992

E. F. S. PAULO-PARANÁ — LONDRINA — ESTADO DO PARANÁ



JOSE' FABRINI

Collectoria das Rendas do Estado



José Küster

Inspector Regional de Rendas



Severo Canziani
Collector Estadual



Hugo Vieira

Auxiliar da Inspectoria de Rendas

A Collectoria das Rendas do Estado em Londrina, com menos de 5 annos de funcionamento, já

é a 4.^a do Estado em arrecadação, como se constata pela demonstração abaixo:

Arrecadação em	{	1934	81:172\$700
		1935	406:421\$900
		1936	990:888\$400
		1937	1.583:396\$900
		1938	2.451:080\$300

FUNCIONALISMO DA COLLECTORIA ESTADUAL

Collector: Sr. Severo Canziani, cujo nome merece destaque, pelo seu cavalheirismo como cidadão e especialmente como funcionario zeloso e competente. — Escrivão: Sr. Guilherme de Souza. — Auxiliares: Srs. Leopoldo de Macedo Cruz, Renato Tadeu e Luiz Gonzaga de Souza.

Londrina é tambem sede do 9.^a Inspectoria de Rendas do Estado. O actual inspector desta zona é o correcto funcionario da Fazenda do Estado sr. José Küster. São auxiliares da Inspectoria os srs. Hugo Vieira e Jorge Buczeck. Ha ainda varios fiscaes nas estações ferroviarias localisadas no Municipio e em outros pontos do territorio Municipal.

Collectoria Federal

A Collectoria Federal, com sede nesta cidade, cuja installação data de 27 de Agosto de 1938, com menos de 5 mezes de funcionamento teve uma arrecadação que demonstra o indice do desenvolvimento commercial da Comarca de Londrina.

Imposto de Consumo	48:266\$900
Imposto sobre actos emanados do Governo da União	46:068\$200
Imposto sobre a renda	175:016\$800
Renda Extraordinaria — Eventuaes — Diversos	8:355\$900
Total Rs.	277:707\$000



Adão Iwankiw

Escrivão da Collectoria Federal

FUNCIONARIOS DA COLLECTORIA FEDERAL

Collector: Sr. Anizio Dias Bueno. Escrivão: Sr. Adão Iwankiw, que installou e esteve interinamente á testa da Repartição por mais de 2 mezes.

A demonstração supra é relativa ao periodo de 27 de Agosto a 31 de Dezembro de 1938, portanto, em um exercicio completo poderá arrecadar uma média de setecentos contos de réis. Esta pagina evidencia que o Municipio de Londrina é uma excellente fonte de renda para os Governos da União e do Estado do Paraná.

GABINETE DENTARIO

CIRURGIÃO DENTISTA

ARNALDO P. CARDIA

Rua Bahia

LONDRINA

Pharmacia Gomes

DE

DANIEL GOMES LEME

PHARMACEUTICO LICENCIADO POR DECRETO FEDERAL

18 annos de pratica na profissão

PREDIO PROPRIO

PRODUCTOS NACIONAES
E EXTRANJEIROS

Manipulação rapida e rigorosa

RUA MINAS GERAES, 617 — CAIXA POSTAL, 74 — LONDRINA

ESTADO DO PARANÁ

Fundada em Londrina em 1934



PHARMACIA CRUZEIRO

Variado sortimento de

DROGAS NACIONAES E EXTRANJEIROS

ARTIGOS DE PERFUMARIA

Preços
Modicos

ILDEFONSO WERNER

PHARMACEUTICO

Rua Maranhão N. 365 -- LONDRINA

Estado do Paraná

Pharmacia Maria Isabel

PULLIN & SCHIETTI

PERFUMARIAS — ARTIGOS PARA LAVOURA

Serviço esculpulo



Entregas rapidas

Avenida Paraná -- LONDRINA

Pharmacia Brasil

EGOROFF & CIA.

PHARMACIA DIGNA DA SUA DENOMINAÇÃO

Perfumarias finas

Artigos de toucador e cutelaria

AVENIDA PARANÁ

(JUNTO À CASA EMA)

LONDRINA

PREFEITURA MUNICIPAL

A Prefeitura Municipal de Londrina, com quatro annos de arrecadação, já é, em movimento, uma das principaes do Estado. Seus orçamentos vêm de anno para anno augmentando sensivelmente.

Arrecadação em 1935	127:739\$900
Arrecadação em 1936	260:772\$100
Arrecadação em 1937	453:845\$600
Arrecadação em 1938	769:693\$800

Na pagina 13 já nos referimos ao funcionamento municipal de Londrina, publicando os clichês dos funcionarios da séde. O Orçamento para

1939, prevê uma renda de 817:000\$000, e na mesma importancia foi prevista a despeza. Ha toda probabilidade de, em 1940, o Municipio arrecadar 1.000:000\$000, collocando-se desse modo entre os mais importantes do Paraná, pois, já é o primeiro no norte do Estado; assim, continua a desenvolver-se o Municipio que ha mais de 3 annos tem á sua frente o grande administrador que é o dr. Willie da Fonseca Brabazon Davids, a quem mui merecidamente o povo do Municipio prestou a 8/12/38, a homenagem estampada no clichê abaixo.

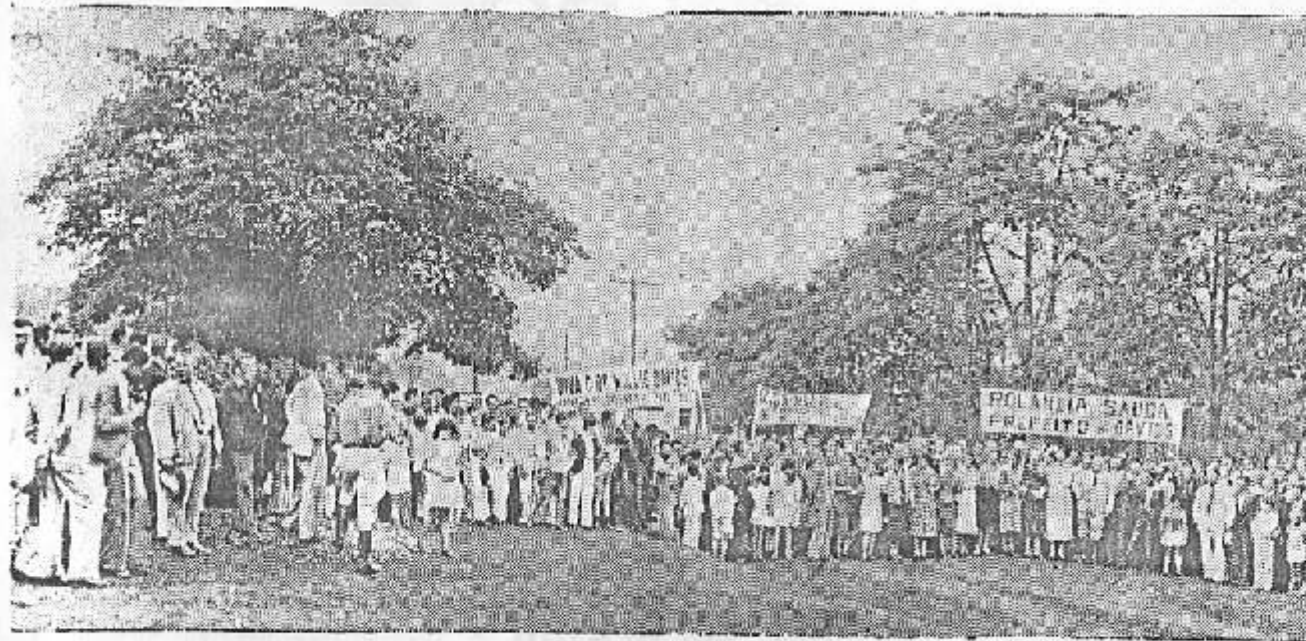

AGENCIA POSTAL

A Agencia Postal como as demais Repartições Publicas sediadas na cidade de Londrina, todo anno augmenta seu movimento.

ESTATISTICA

ANNO DE 1937

Valores expedidos: 381:007\$200
Valores recebidos: 179:394\$600
Sellos vendidos: 30:427\$000
TOTAL 590:888\$800

ANNO DE 1938

Valores expedidos: 403:577\$600
Valores recebidos: 218:500\$000
Sellos vendidos: 37:300\$100
TOTAL 657:137\$700

É agente postal a senhorinha Violeta Caffaro e auxiliar a senhorinha Ivone Caffaro. A Agencia Postal de Londrina, bem merece ser elevada a Agencia Postal-Telegrafica, o movimento acima demonstra essa justa pretensão do povo desta cidade.

O clichê ao lado é do dr. Ruy Alves de Camargo, brilhante advogado que milita ha varios annos nas Comarcas do norte do Estado, e que exerceu, destacadamente, as altas funções de Promotor Publico da antiga Comarca de Jatahy e as de Procurador da Prefeitura Municipal de Londrina. Foi o orador official na manifestação feita ao Dr. Davids em 8/12/38.



PHARMACIA N. S. DE LOURDES

DE PROPRIEDADE

DA

Pharmaceutica Benevenuta Gomes Canalle

DIPLOMADA PELA FACULDADE DE MEDICINA

DA UNIVERSIDADE DO RIO DE JANEIRO

Stock sempre novo dos mais reputados medicamentos nacionaes e estrangeiros

Attende-se a qualquer hora do dia ou da noite

Avenida Paraná - proximo á casa Eugantii

LONDRINA

E. do Paraná



CAFE'

DO CENTRO

DE

P. P. Pereira Lima

Café bom de verdade no mais bem montado bar da cidade

BEBIDAS NACIONAES E EXTRANGEIRAS

FRIOS DOCES E CONSERVAS

Srs. Comerciantes e Industriaes, façam seus annuncios pela

TRANSMISSORA E ALTO-FALANTE DO CAFE' DO CENTRO - TRANSMISSÕES ATE' 70 KILOMETROS

Londrina

--- AVENIDA RIO DE JANEIRO ---

--- *Est. do Paraná*

Madeira Compensada
Madeira Laminada
Madeira Macissa

SIAM S/A

Seleção Industrial de Artefactos de Madeira

Parquet Ideal
Janella Ideal
Porta Compensada

PINHO - CEDRO - EMBUIA

FOLHA E PLACAGEM



Escriptorio Central:

Rua da Mooca N. 1319 -- Telephone, 2-0470

Caixa Postal
n. 1185

S. PAULO

Endereço telegraphico
"LAMINAX"

Fabricas em:

LONDRINA - Paraná :: ::
SANTO ANDRE' - S. Paulo

C^{ia} de Terras Norte do Paraná

Séde — LONDRINA
E. F. S. Paulo-Paraná

VENDE A PRESTAÇÕES MODICAS LOTES DE TERRENOS
NA MELHOR RESERVA DE TERRAS ROXAS DO
BRASIL. DESDE CINCO ALQUEIRES
PAULISTAS.

Agencia principal — S. PAULO
RUA 3 DE DEZEMBRO, 48 — 2.^o andar
Cx. postal, 2771 — End. teleg. "CIANORTE"

AS terras que a Companhia oferece á venda estão collocadas no prospero municipio de Londrina. Titulos legaes e juridicamente perfeitos, expedidos pelo Governo do Estado. Transportes ferroviario e rodoviario. Rede de optimas estradas para autos e caminhões ligando todos os lotes ás sédes do municipio e dos districtos. Perfeito serviço diario de jardineiras e omnibus.

Escolha nas famosas e uberrimas terras da Companhia um lote para sua chacara, seu sitio ou sua fazenda. Veja o exemplo de dezenas de colonos que hoje são fazendeiros comprando terras da Companhia. Convença-se fazendo uma visita ás terras da Companhia; terras bem situadas e na mais favoravel allitude para café. Até 31 de Dezembro de 1938 já foram vendidos 4.918 lotes.

◆◆◆◆◆◆◆◆◆◆ NÃO HA SAUVAS ◆◆◆◆◆◆◆◆◆◆